



Melhor de Índia e Nepal - Abr26 a Mar27 - (IN51-CT)

Nova Delhi - Jaipur - Agra - Orchha - Khajuraho - Varanasi - Nova Delhi - Katmandú

DESCRITIVO DO ROTEIRO

Melhor de Índia e Nepal

1º Dia Chegada a Delhi

Na sua chegada a Delhi, você receberá as boas-vindas tradicionais. Delhi, uma das cidades mais antigas do mundo, possui a excelente atmosfera de uma cidade antiga na Velha Delhi e a modernidade em Nova Delhi. A combinação perfeita entre o velho e o novo mundo a torna uma opção fascinante de explorar. Traslado ao hotel. Hospedagem.

*Verifique o horário de chegada de seu voo. O Hotel estará disponível a partir das 15h. Para chegadas antes das 10h, sugerimos reservar uma noite adicional.

2º Dia | Delhi

Café da manhã. Pela manhã, visita em tour privado pela Velha Delhi. O percurso inclui a visita à Jama Masjid, com seu imenso pátio e cúpulas de mármore. Passeio pela zona do Forte Vermelho e Chandni Chowk, formado por um labirinto de ruelas. Também será visitado o Raj Ghat (Túmulo simbólico ou Memorial de Mahatma Gandhi). À tarde, visita em tour privado por Nova Delhi, a parte moderna da cidade construída pelos ingleses em 1911 como sede administrativa do Raj Britânico. O roteiro inclui a Porta da Índia, Qutub Minar, Rashtrapati Bhawan (antiga Residência do Vice-rei e hoje Palácio Presidencial), a zona das Embaixadas e suas principais ruas e avenidas. Para concluir, visita ao Templo Sikh, onde se poderá assistir a uma cerimônia religiosa.

3º Dia | Delhi / Jaipur

Café da manhã. Pela manhã, saída por estrada em direção a Jaipur, a capital do Rajastão, também conhecida como "A Cidade Rosa", já que a cidade antiga foi pintada em cor rosa-terracota em 1876 para dar as boas-vindas ao Príncipe Alberto. Traslado ao hotel e hospedagem.

4º Dia | Jaipur / Amber / Jaipur

Café da manhã. Pela manhã, visita ao Forte Amber, onde desfrutaremos de um passeio de elefante. O Forte Amber, situado em uma colina pitoresca e imponente, é uma mistura fascinante de arquitetura Hindu e Mogol. Depois, passeio pelo belamente restaurado Jal Mahal, um antigo pavilhão real de lazer. À tarde, visita ao Palácio da Cidade e ao museu. Visita ao Hawa Mahal ou o Palácio dos Ventos, com sua fachada de cinco andares e 593 treliças de janelas de pedra, um emblema da cidade de Jaipur. Visita também ao Jantar Mantar, o Observatório Astronômico. Este é o maior e mais bem conservado dos cinco observatórios construídos por Jai Singh II em diferentes partes do país. Exploração dos

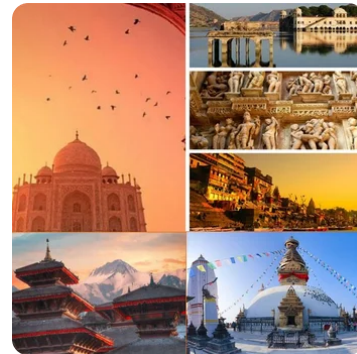

DIAS

13



TARIFÁRIO

De 12/05/2026 à 31/03/2027



SGL

A partir de US\$ 4.284,29

DBL

A partir de US\$ 2.348,57

exóticos "bazares" de Jaipur para descobrir a riqueza artística da região. Em seguida, visita ao Templo de Birla para assistir ao ritual noturno de culto religioso, a cerimônia Aarti.

Hospedagem no hotel.

5º Dia | Jaipur / Fatehpur Sikri / Agra

Café da manhã. Pela manhã, saída por estrada em direção a Fatehpur Sikri, capital imperial paralisada no tempo. Foi a última cidade construída por Akbar e abandonada, aparentemente, por falta de água. Continuamos em direção a Agra, cidade que alternava com Delhi a capital do Império Mogol. Tarde livre para visitar mercados locais. Hospedagem no hotel.

6º Dia | Agra

Café da manhã. Pela manhã, visita ao Taj Mahal (fechado às sextas-feiras), o monumento mais fascinante e belo da Índia. O Taj Mahal foi concluído em 1653 d.C. pelo Imperador Mogol Shah Jahan em memória de sua rainha favorita, Mumtaz Mahal. Este monumento perfeitamente simétrico levou 22 anos de trabalho intenso e 20.000 trabalhadores, pedreiros e joalheiros para ser construído e encontra-se cercado por jardins. Visita também ao Forte de Agra, uma imponente fortaleza às margens do rio Yamuna, construída pelo Imperador Mogol Akbar em 1565 d.C. Hospedagem no hotel.

7º Dia Agra - Jhansi (Trem) - Orchha - Khajuraho

Café da manhã. Partida no trem Shatabdi Express (08h10/10h25) com destino a Jhansi e continuação por estrada até Orchha, antiga capital de um estado principesco que conta com belos palácios e templos construídos por seus governadores Bundela entre os séculos XVI e XVIII. Visita ao Palácio de Raj Mahal. Após o almoço (não incluso), continuação por estrada até Khajuraho, onde se encontram os templos mais requintados da Índia, construídos entre os séculos X e XI pelos reis Chandela. Acomodação no hotel.

8º Dia Khajuraho / Varanasi (AÉREO NÃO INCLUSO)**

Café da manhã. Pela manhã, visitaremos alguns dos 22 templos ou "nagaras" que ainda restam. Embora apresentem motivos muito diversos, as figuras mais conhecidas são as chamadas "mithuna", que se erguem sobre plataformas elevadas. Em seguida, partida em avião para Benares, Varanasi (AÉREO NÃO INCLUSO), a cidade das "Mil Escadarias" e, além disso, a mais sagrada da Índia. Chegada em Varanasi ou Benares e traslado ao hotel. Na sequência, seguiremos para os ghats para presenciar a cerimônia Aarti (cerimônia de adoração ao rio), inconfundível e única. Acomodação no hotel.

*O voo da Air India (AI-405) opera apenas às segundas, quartas e sábados durante todo o ano.

9º Dia Varanasi / Delhi (AÉREO NÃO INCLUSO)

Ao amanhecer, faremos um passeio de barco pelo rio Gange, onde contemplaremos os fiéis ao longo dos ghats, purificando-se e realizando suas oferendas. Em seguida, faremos um passeio pelo labirinto de ruelas da cidade, onde as ruas são um cenário da vida cotidiana. Retorno ao hotel para o café da manhã. No horário previsto, traslado ao aeroporto para embarque com destino a Delhi (AÉREO NÃO INCLUSO). Chegada em Delhi e traslado ao hotel. Acomodação.

10º Dia Delhi / Kathmandu (AÉREO NÃO INCLUSO)

Café da manhã. No horário previsto, traslado ao aeroporto para embarque com destino a Kathmandu (AÉREO NÃO INCLUSO). Chegada em Kathmandu e traslado ao hotel.

Acomodação.

Chegada em Kathmandu (Check-in: 11h00)

Chegada em Kathmandu, trâmites de imigração e, na saída, assistência do seu guia.

Traslado ao hotel selecionado. Distribuição das chaves. Tarde livre para aclimação.

Acomodação no hotel. Kathmandu: A capital do Nepal continua sendo uma cidade fascinante, embora seu mistério já não possa ser encontrado nas ruas principais que ligam a Durbar Square a Thamel, que infelizmente já estão saturadas de carros, táxis, motocicletas barulhentas e miríades de turistas de bermudas (algo que os nepaleses interpretam como falta de respeito à sua cultura). Kathmandu tem atualmente uma população aproximada de 300.000 habitantes e está encravada em um vale de clima subtropical agradável.

11º Dia Kathmandu - Swayambhunath - Patan - Kathmandu

Café da manhã. Pela manhã, visita a Kathmandu e ao Templo Swayambhunath.

Swayambhunath: Diz-se que esta estupa tem 2.000 anos. A estrutura principal é composta por um hemisfério de tijolos e terra que sustenta uma espiral cônica com o pináculo em cobre. Pintados nos quatro lados da base da espiral estão os olhos oniscientes de Buda.

Toda esta área é cercada por pequenas estupas e templos. É um dos melhores lugares para contemplar toda a cidade de Kathmandu.

Durante o percurso, serão visitados: o Templo da Deusa Viva, o Templo Kashthamandap (de onde vem o nome de Kathmandu; acredita-se que este templo foi construído com a madeira do tronco de uma única árvore) e a Praça Durbar, com seu conjunto de templos dominados pelo palácio de Hanuman Dhoka (antigo palácio da realeza nepalesa).

À tarde, visita a Patan. Também conhecida como Lalitpur, é a cidade das belas artes. Está cercada por 4 estupas construídas no século III a.C. pelo Imperador Ashok. Durante a visita, poderão contemplar: a Praça Durbar, o Patan Durbar com sua coleção de estátuas de bronze, o Templo de Krishna (construído pelo rei Siddhi Narsing Malla), o Templo Hiranya Varna Mahabihar e o Templo de Mahabuda.

12º Dia Kathmandu - Bhadgaon - Boudnath - Pashupatinath - Kathmandu

Café da manhã. Hoje visitaremos Bhadgaon (Bhaktapur), Pashupatinath e Boudnath.

Bhaktapur: Localizada a cerca de 20 km a leste de Kathmandu (aproximadamente 30 min de trajeto). É outra cidade Newar fundada no século IX. A Bhaktapur Durbar Square fica no centro da cidade. Bhaktapur possui os pátios de palácio e o centro antigo mais bem preservados do Nepal, sendo classificada como Patrimônio da Humanidade pela UNESCO por suas ricas obras de arte, templos e trabalhos em madeira, metal e pedra.

Pashupatinath: É o principal templo hinduísta do Nepal e atrai muitos peregrinos da Índia. Fica a apenas cinco quilômetros de Kathmandu e ergue-se às margens do rio Bagmati, em cujos ghats levantam-se todas as manhãs piras funerárias para cremações. Pashupatinath é a personificação pacífica de Shiva, sendo um dos templos consagrados a este Deus mais importantes do mundo. Sua origem é antiga, mas foi destruído por invasores muçulmanos no século XIV.

Boudnath: A 6 km a leste de Kathmandu, é o principal centro do exílio tibetano no Nepal,

concentrado ao redor da imensa estupa, a maior do país. É também o segundo santuário budista em importância depois de Swayambhunath. Próximo à estupa existem seis monastérios tibetanos (gompas). Suas origens exatas são incertas, mas geralmente situadas em meados do século VII. Ao redor da base giram cerca de 800 cilindros ou rodas de oração com a inscrição do mantra tibetano "Om Mani Padme Hum". Na base também estão incrustadas 108 imagens do Dhyani Buda Amitaba.

13º Dia Kathmandu

Café da manhã. Manhã livre. Hotel disponível até às 11h. No horário indicado, traslado ao aeroporto e fim dos serviços.

Observações importantes:

- Por não ser um país de língua espanhola, há um número limitado de pessoas que falam castelhano; por isso, os traslados de chegada e saída ocasionalmente poderão ser realizados com um representante de língua inglesa.
- Em caso de flutuações na taxa de câmbio, os preços mencionados acima estarão sujeitos a alteração.
- Existe um número limitado de elefantes licenciados no Forte de Amber e, por vezes, não há elefantes suficientes disponíveis devido ao aumento do número de viajantes. Além disso, em algumas ocasiões, o passeio de elefante não opera durante festivais religiosos. Nessas situações, utilizaremos Jeeps como alternativa para subir ao forte.

✓ O QUE ESTÁ INCLUSO

- 12 noites de hospedagem com café da manhã nos hotéis mencionados ou similares.
- Serviços de transporte com ar-condicionado.
- Guia acompanhante em língua espanhola, de Delhi até Agra.
- Guia local de língua espanhola Orchha, Khajuraho, Varanasi e Katmandú
- Subida em elefante ao Forte Amber, em Jaipur (sujeito a disponibilidade).
- Bilhete de trem Agra-Jhansi, em classe turística
- Passeio de barco no Rio Ganges em Varanasi
- Ingressos para os monumentos (uma visita por local).
- 02 garrafas (500 ml) de água cortesia por pessoa, por dia, no veículo.
- Serviço de concierge em espanhol 24 horas por dia, 7 dias por semana.
- Impostos locais e taxas de serviço aplicados no momento
- Transporte de uma mala média por pessoa

✗ O QUE NÃO ESTÁ INCLUSO

Como norma geral, seguimos o critério da literalidade que conduz à conclusão de que o que não está explícito e especificamente detalhado como incluído no preço da viagem, não está mesmo incluído.- Bilhete aéreo Khajuraho / Varanasi / Delhi / Kathmandu / Delhi
- Gorjetas: a partir de U\$4 por pessoa e por dia ao guia e U\$3 por pessoa e por dia ao motorista

- Bilhetes aéreos nacionais e internacionais; taxas de aeroporto, excesso de bagagem
- Gorjetas em hotéis, restaurantes, etc.
- Refeições e bebidas não mencionadas no programa
- Serviços, passeios opcionais
- Seguro viagem
- Gastos com vistos, passaportes ou qualquer outra documentação de entrada ou saída para qualquer país
- Em geral não se inclui qualquer tipo de serviço ou gasto que não esteja devidamente especificado nos itinerários, assim como nenhuma despesa de caráter pessoal

NOTAS GERAIS

- Valores por pessoa na acomodação escolhida, em moeda estrangeira, a serem convertidos em moeda local, ao câmbio do dia da compra, sujeitos a disponibilidade de lugares e a alterações sem prévio aviso.
- Cancelamentos: Há ônus para cancelamentos a qualquer tempo.
- Custos operacionais e custos de impostos recolhidos de qualquer tipo, não são reembolsáveis.
- A ordem dos serviços pode sofrer alteração sem prévio aviso.
- Consulte suplemento para traslados noturnos
- Acomodações: camas de casal ou twins estão sempre sujeitos à disponibilidade; Os hotéis não oferecem acomodações com 3 camas. As acomodações TRIPLAS geralmente dispõem de 1 cama de casal e 1 sofá cama ou cama de armar. Para maior conforto dos clientes, recomendamos a utilização de TRIPLO para até 2 adultos acompanhados de 1 criança.
- As categorias de hotéis quando mencionadas, referem-se a categorização oficial de cada país. Certifique-se de estar ciente de que as mesmas nem sempre correspondem às categorias hoteleiras utilizadas no Brasil.
- Documentação: Portar os documentos necessários para a viagem é de responsabilidade do viajante e portanto, aconselhamos consultar os protocolos e exigências atualizados do destino, antes do embarque. A Schultz não se responsabiliza por regras e protocolos adotados pelo destino; os quais devem ser seguidos pelo viajante.