



Ilhas de Cabo Verde: São Vicente, Santo Antão, Sal

Cultura e Natureza Verdejante (São Vicente, Santo Antão e Praia): Uma viagem que une a efervescência cultural e musical de Mindelo, as paisagens montanhosas e vales profundos de Santo Antão e a energia histórica da capital, na Ilha de Santiago.

DESCRITIVO DO ROTEIRO

1º DIA | SÃO VICENTE

Chegada a São Vicente. Bem-vindo a Cabo Verde! Será recebido pelo seu guia local e levado ao hotel. São Vicente, apelidada de "Pequeno Brasil", famosa pelo seu Carnaval e vida noturna, é a segunda ilha mais populosa do arquipélago de Cabo Verde. Um dos locais preferidos de músicos, pintores e outros artistas cabo-verdianos, tendo Cesária Évora, a diva descalça, como a sua maior embaixadora. Uma pequena ilha rica em cultura e arquitetura. Transporte para o seu hotel. Hospedagem.

2º DIA | SÃO VICENTE - PRAIAS E VULCÕES

Café da manhã. Um dia dedicado à descoberta desta ilha cultural e cosmopolita, uma das mais áridas do arquipélago, caracterizada por um relevo montanhoso e vulcões extintos. Passeio panorâmico por Mindelo: edifícios coloniais, a réplica da Torre de Belém, o Palácio do Governador e o mercado do peixe, a praça da igreja, o mercado municipal e o coração da cidade, ao longo da Rua de Lisboa com o seu Passeio da Fama dedicado a artistas cabo-verdianos famosos. Em seguida, viagem passando por Monte Verde, a 744 m de altitude, para uma vista panorâmica da Baía de Mindelo e das praias do Norte, continuando depois por Salamansa, uma pequena vila de pescadores. Chegará então à Baía das Gatas, com a sua piscina natural. Poderá desfrutar de algum tempo livre para dar um mergulho. Almoço em Calhau. Em seguida, descubra a vila piscatória de Ribeira do Calhau. Transporte para o seu hotel. Hospedagem.

3º DIA | SÃO VICENTE

Café da manhã. Dia livre. Hospedagem.

4º DIA | SÃO VICENTE » SANTO ANTÃO

Café da manhã. Transfer hotel para o porto. Travessia de ferry até Santo Antão. Hoje partirá para a ilha das montanhas, onde poderá desfrutar do melhor que a natureza tem para oferecer. Um serviço de transporte irá levá-lo do hotel até ao cais, onde embarcará no ferry para Santo Antão. Um passeio para descobrir as principais atrações da ilha ao longo da famosa Estrada da Corda. Um fabuloso contraste entre a região árida do Sul, a floresta de altitude e a vegetação exuberante do Norte. Ao deixarmos a região sul e nos dirigirmos para a Estrada da Corda, chegamos a uma paisagem florestal intocada. No Parque Natural da Cova, podemos ver uma das atrações mais famosas da ilha: a cratera da Cova. Entretanto, as paragens em belos miradouros vão maravilhá-lo com paisagens únicas. À medida que descemos e chegamos à região norte, deparamo-nos com vales de vegetação tropical exuberante e pequenas aldeias piscatórias. Transporte para o seu hotel. Hospedagem.

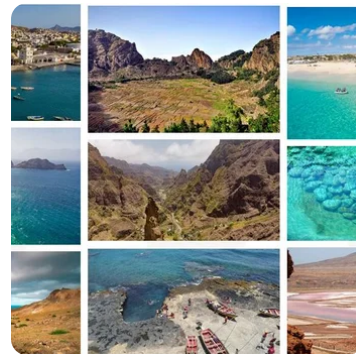

DIAS

10



TARIFÁRIO

De 11/07/2026 à
31/03/2027



DBL

A partir de € 2.357,14

5º DIA | SANTO ANTÃO - NATUREZA

Café da manhã. Explore os mais belos riachos e aldeias pitorescas. Descoberta, Natureza e Esplendor serão as palavras do dia, ao passar por Garça, Chã de Igreja, Cruzinha, Coculi, Ribeira da Torre e outras localidades. Um dia repleto de paisagens deslumbrantes.

Transporte para o seu hotel. Hospedagem.

6º DIA | SANTO ANTÃO » SÃO VICENTE

Café da manhã. Descubra a parte sudoeste da ilha, através de paisagens vulcânicas e campos de pozolana, onde poderá admirar belas aldeias isoladas... Através de pequenos passeios a pé, irá descobrir paisagens invulgares e conhecer o quotidiano dos habitantes. Irá também descobrir Lagedos, uma pequena aldeia conhecida pelo seu turismo sustentável. Esta excursão irá levá-lo a paisagens únicas, não só devido ao tipo de culturas, mas também devido ao contraste de cores proporcionado pela rocha vulcânica negra.

Transfer hotel para o porto. Travessia de ferry até São Vicente. Transporte para o seu hotel. Hospedagem.

7º DIA | SÃO VICENTE » SAL

Café da manhã. Transfer out em São Vicente. Deixamos a ilha da cultura e da música e mudamos de ilha. Voo até à Ilha do Sal. Bem-vindo à Ilha do Sal! Aproveite os próximos dias. Transporte ao seu hotel. Hospedagem.

8º DIA | SAL - VOLTA À ILHA EM MEIO DIA

Café da manhã. Após um breve passeio panorâmico pelo centro da vila de Santa Maria, seguiremos para a zona residencial de Murdeira, com vista para o Monte do Leão. Em seguida, visitaremos Palmeira, uma pequena e colorida vila piscatória que alberga o principal porto da ilha. Depois, visitaremos Buracona, famosa pelas suas piscinas naturais, onde poderá admirar as fascinantes grutas do Olho Azul, seguido de um passeio pela fértil zona de Terra Boa, onde faremos uma paragem de 5 minutos para admirar as miragens. Por fim, dirigimo-nos ao ponto alto da ilha: as salinas da Pedra de Lume, que deram nome à ilha. Aqui poderá nadar num lago com elevada concentração de sal, o que o fará flutuar. No regresso a Santa Maria, faremos uma paragem na Baía dos Tubarões para ter a oportunidade única de ver tubarões limão recém-nascidos. Regresso ao hotel. Hospedagem.

9º DIA | SAL

Café da manhã. Dia livre. Hospedagem.

10º DIA | SAL » REGRESSO

Café da manhã. Hotel disponível até às 11h. Chegamos ao último dia desta viagem de descoberta a Cabo Verde. Esperamos que tenham gostado e que tenham podido sentir a "morabeza" local (hospitalidade em crioulo). Agora, vamos levá-los ao aeroporto e vão despedir-se de Cabo Verde!

Nota: Dependendo das condições meteorológicas e da condição física dos participantes, o itinerário pode ser alterado/adaptado.

✓ O QUE ESTÁ INCLUSO

São Vicente

- Transfer in + out
- Hospedagem em São Vicente com café da manhã, no hotel mencionado ou similar
- Visita de dia inteiro às praias e vulcões com almoço (bebidas não incluídas)
- Ticket de ferry São Vicente –Santo Antão
- Voo São Vicente / Sal

Santo Antão

- Transfer in + out
- Hospedagem em Santo Antão com café da manhã, no hotel mencionado ou similar
- Visita de dia inteiro Santo Antão – a descoberta com almoço (bebidas não incluídas)
- Visita de dia inteiro Santo Antão – natureza com almoço (bebidas não incluídas)
- Visita de dia inteiro Santo Antão - sudoeste com almoço (bebidas não incluídas)
- Ticket de ferry Santo Antão – São Vicente

Sal

- Transfer in + out
- Hospedagem em Santa Maria com café da manhã, no hotel mencionado ou similar

✗ O QUE NÃO ESTÁ INCLUSO

Como norma geral, seguimos o critério da literalidade que conduz à conclusão de que o que não está explícito e especificamente detalhado como incluído no preço da viagem, não está mesmo incluído. • TAXA TURÍSTICA (2,5€ POR PESSOA, POR NOITE) – A PAGAR NO LOCAL, NO HOTEL

- ALMOÇOS (DIA 1, DIA 3, DIA 7, DIA 8, DIA 9, DIA 10)
- JANTARES (DIA 1, DIA 2, DIA 3, DIA 4, DIA 5, DIA 6, DIA 7, DIA 8, DIA 9, DIA 10)
- Gorjetas: a partir de €4 por pessoa e por dia ao guia e €3 por pessoa e por dia ao motorista
- Bilhetes aéreos nacionais e internacionais; taxas de aeroporto, excesso de bagagem
- Gorjetas em hotéis, restaurantes, etc.
- Refeições e bebidas não mencionadas no programa
- Serviços, passeios opcionais
- Seguro viagem
- Gastos com vistos, passaportes ou qualquer outra documentação de entrada ou saída para qualquer país
- Em geral não se inclui qualquer tipo de serviço ou gasto que não esteja devidamente especificado nos itinerários, assim como nenhuma despesa de caráter pessoal

⚠ NOTAS GERAIS

- Valores por pessoa na acomodação escolhida, em moeda estrangeira, a serem convertidos em moeda local, ao câmbio do dia da compra, sujeitos a disponibilidade de lugares e a alterações sem prévio aviso.

- Datas Especiais: os valores não são válidos para períodos de feriados, feiras, congressos e eventos.

- Todos os valores dos pacotes internacionais, a partir de 1 de Janeiro de 2016, estão sujeitos ao acréscimo do Imposto de Renda Retido na Fonte (IRRF) a ser aplicado para o envio de recursos para o exterior. O mesmo não está incluso nos valores dos pacotes.

- ATENÇÃO! NOVOS PROCEDIMENTOS PARA ENTRADA NA EUROPA!: não há necessidade de realizar procedimento prévio. MAS É IMPORTANTE TER ATENÇÃO já que o tempo de controle de imigração poderá ser mais longo. Em 12 de outubro de 2025, 29 países europeus iniciaram a implementação do novo sistema EES (Entry/Exit System) ou SES (Sistema Europeu de entrada e saída), registrando dados do passaporte, dados biométricos (impressões digitais + imagem facial) e o horário/local de passagem na fronteira. A implementação será gradual e continuará até 9 de abril de 2026, sendo válida para toda a área de SCHENGEN, substituindo o carimbo manual de passaportes pelo registro digital que se aplicará a viajantes de países de fora do Espaço Schengen para estadias de curta duração. Lista de países europeus participantes: Alemanha, Áustria, Bélgica, Bulgária, Croácia, Dinamarca, Eslováquia, Eslovênia, Espanha, Estônia, Finlândia, França, Grécia, Hungria, Islândia, Itália, Letônia, Liechtenstein, Lituânia, Luxemburgo, Malta, Noruega, Países Baixos, Polônia, Portugal, República Tcheca, Romênia, Suécia, Suíça. Para evitar imprevistos, recomendamos mais tempo para as conexões e chegada antecipada aos aeroportos.

****VALORES SUJEITO A ALTERAÇÃO SEM AVISO PRÉVIO.**

- Cancelamentos: Há ônus para cancelamentos a qualquer tempo.

- Custos operacionais e custos de impostos recolhidos de qualquer tipo, não são reembolsáveis.

- A ordem dos serviços pode sofrer alteração sem prévio aviso.

- Consulte suplemento para traslados noturnos

- Acomodações: camas de casal ou twins estão sempre sujeitos à disponibilidade; Os hotéis não oferecem acomodações com 3 camas. As acomodações TRIPLAS geralmente dispõem de 1 cama de casal e 1 sofá cama ou cama de armar. Para maior conforto dos clientes, recomendamos a utilização de TRIPLO para até 2 adultos acompanhados de 1 criança.

- As categorias de hotéis quando mencionadas, referem-se a categorização oficial de cada país. Certifique-se de estar ciente de que as mesmas nem sempre correspondem às categorias hoteleiras utilizadas no Brasil.

- Documentação: Portar os documentos necessários para a viagem é de responsabilidade do viajante e portanto, aconselhamos consultar os protocolos e exigências atualizados do destino, antes do embarque. A Schultz não se responsabiliza por regras e protocolos adotados pelo destino; os quais devem ser seguidos pelo viajante.